



## SECTOR YERBAS BUENAS



El sector de Yervas Buenas se encuentra localizado en el centro del territorio comunal, próximo a las localidades de Lo Marchant, La Patagua, La Pitra. Limita al sur con Lo Marchant, al nororiente con Marchigue urbano y al oriente con la localidad de la Patagua. Para llegar a esta localidad, el acceso se realiza a través de la ruta I-660.

Según el Censo 2017, Yervas Buenas cuenta en total con 171 habitantes, de los cuales 95 corresponden a hombres y 76 son mujeres. Para Yervas Buenas fue catastrado un total de 83 viviendas.

La Localidad de Yervas Buenas no presenta actualmente déficit de pavimentos, solo es atravesado el sector por la ruta I-660 la cual se encuentra totalmente asfaltada.

El suministro de energía eléctrica de las viviendas se obtiene mediante la conexión a la red pública de electricidad, suministrada por la Empresa CGE SA.

La localidad actualmente no cuenta con abastecimiento de agua potable, las viviendas obtienen el agua a través de pozos y norias. La disponibilidad de servicio sanitario en este sector está resuelta mediante las soluciones de sistema de fosas sépticas, pozos con drenes y la evacuación mediante caseta sobre pozo negro.

Para este sector, el 100% de la población se caracteriza por ser eminentemente rural, desempeñándose en actividades económicas primarias en el sector agrícola. Entre ellas se encuentran las plantaciones de pistachos, trigo, crianza de ganado ovino, olivo e invernaderos de hortalizas.

La localidad de Yervas Buenas cuenta con poco servicio para ofrecer a la comunidad, como la sede social y cancha de fútbol

Las organizaciones comunitarias presentes en el sector son las siguientes:



I. MUNICIPALIDAD DE MARCHIGUE  
SECPLAN

**CUADRO 1.** Organizaciones Comunitarias, sector de Yervas Buenas.

NOMBRE	REPRESENTANTE	SOCIOS	ORIENTACIÓN	DECRETO Y FECHA DE PERS. JURÍDICA
1. Comité de vivienda villa nueva Esperanza	Alejandra Soto Morales	S/i	Funcional	Nº253 del 09.03.2013
2. JJVV Yervas Buenas	María Angélica Cornejo Barra	S/i	Territorial	Nº 32 del 04.03.1993

FUENTE: Dirección de Desarrollo Comunitario, 2022.

La distribución espacial de los servicios y equipamientos de esta localidad se representa en la siguiente cartografía.

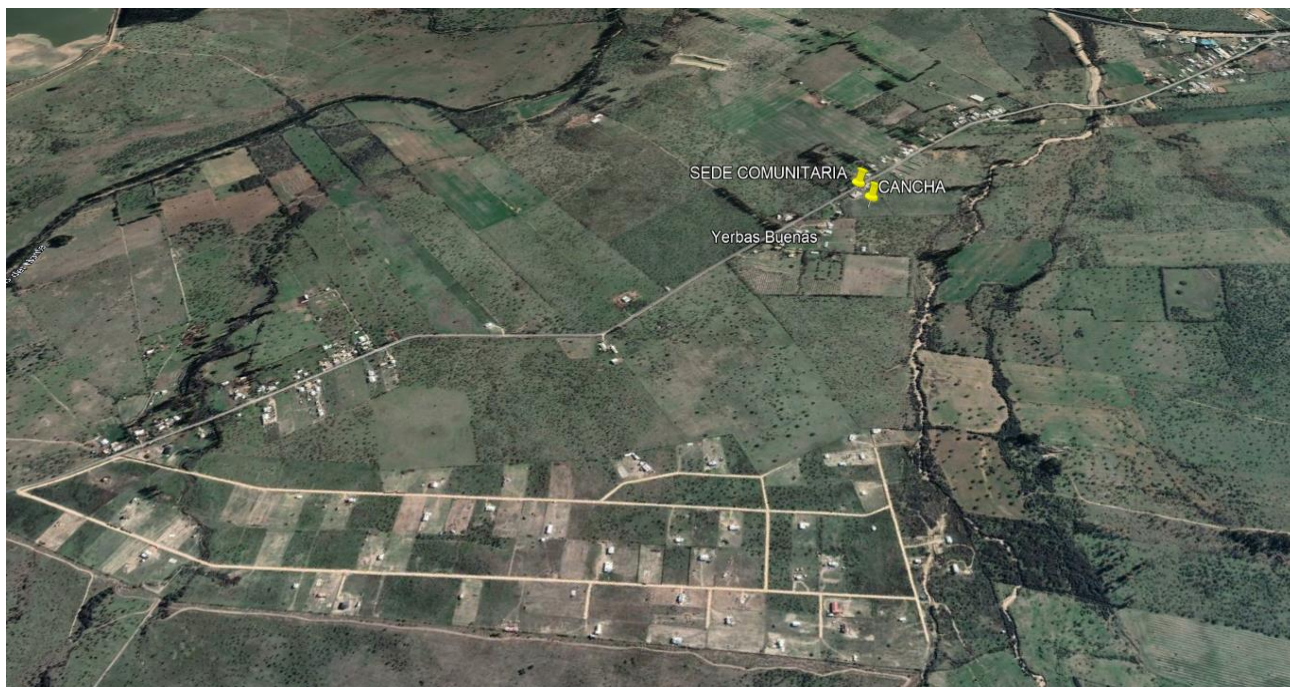

Cartografía Nº12: Yervas Buenas / Elaboración: SECPLAN, 2022.